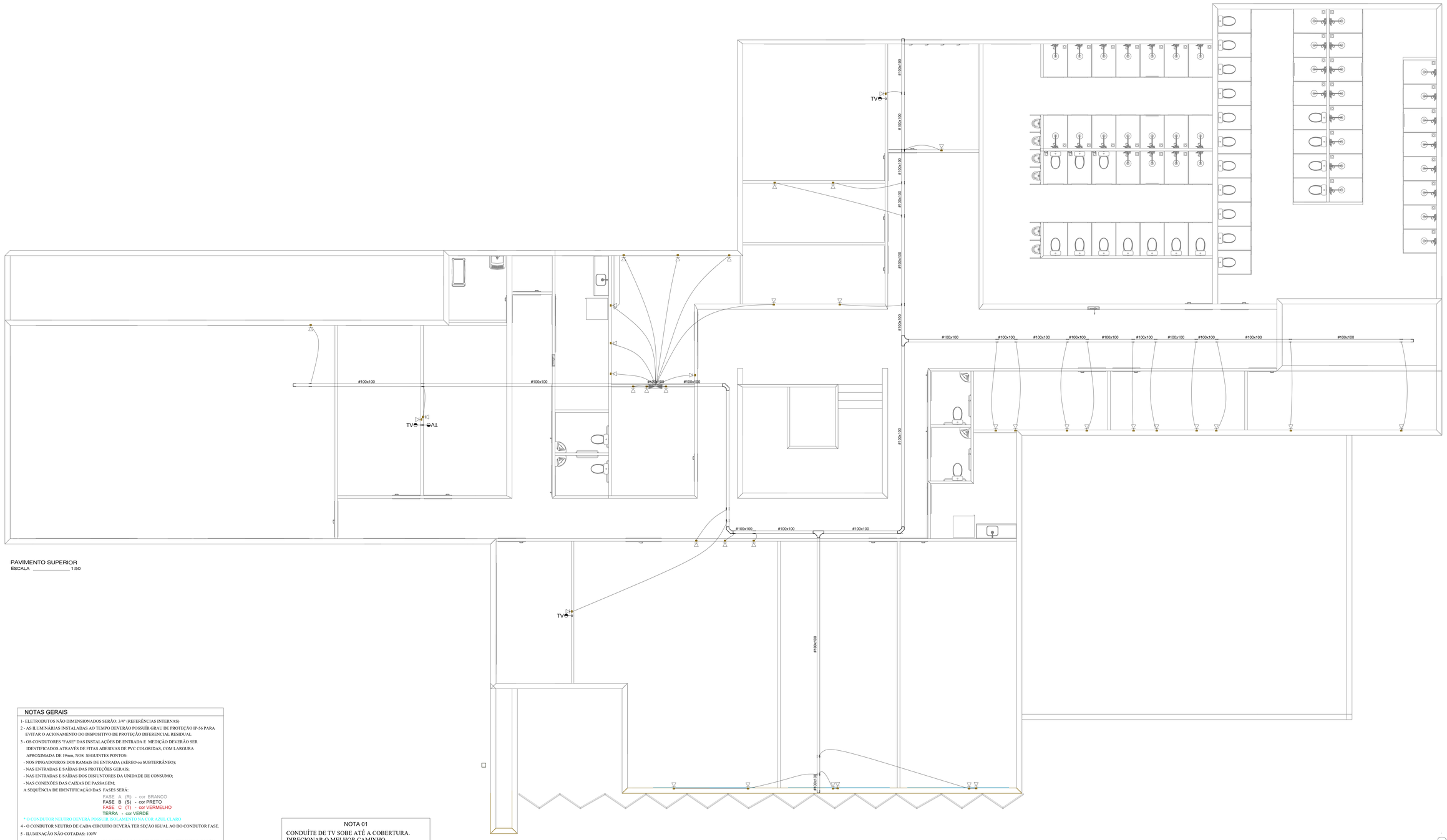

PAVIMENTO SUPERIOR
ESCALA 1:50

Detalhe do ponto de TV subindo até a cobertura
Escala 1:25

NOTAS GERAIS

1- ELETRODUTOS NÃO DIMENSIONADOS SERÃO: 3/4" (REFERÊNCIAS INTERNAS)
2 - AS ILUMINÁRIAS INSTALADAS AO TEMPO DEVERÃO POSSUÍR GRAU DE PROTEÇÃO IP-56 PARA EVITAR O ACIONAMENTO DO DISPOSITIVO DE PROTEÇÃO DIFERENCIAL RESIDUAL
3 - OS CONDUTORES "FASE" DAS INSTALAÇÕES DE ENTRADA E MEDIÇÃO DEVERÃO SER IDENTIFICADOS ATRAVÉS DE FITAS ADESIVAS DE PVC COLORIDAS, COM LARGURA APROXIMADA DE 19mm, NOS SEGUINTES PONTOS:
- NOS PINGADOUROS DOS RAMAIS DE ENTRADA (AÉREO ou SUBTERRÂNEO);
- NAS ENTRADAS E SAÍDAS DAS PROTEÇÕES GERAIS;
- NAS ENTRADAS E SAÍDAS DOS DISJUNTORES DA UNIDADE DE CONSUMO;
- NAS CONEXÕES DAS CAIXAS DE PASSAGEM;
A SEQUÊNCIA DE IDENTIFICAÇÃO DAS FASES SERÁ:
FASE A (R) - cor BRANCO
FASE B (S) - cor PRETO
FASE C (T) - cor VERMELHO
TERRA - cor VERDE
* O CONDUTOR NEUTRO DEVERÁ POSSUIR ISOLAMENTO NA COR AZUL CLARO
4 - O CONDUTOR NEUTRO DE CADA CIRCUITO DEVERÀ TER SEÇÃO IGUAL AO DO CONDUTOR FASE.
5 - ILUMINAÇÃO NÃO COTADAS: 100W
6 - AJUSTES DE TRAJETO DAS TUBULAÇÕES PODERÃO OCORRER DURANTE A EXECUÇÃO, PORÉM, NUNCA DEVE-SE ULTRAPASSAR O NÚMERO DE CIRCUITOS AGRUPADOS UTILIZADOS.
7 - COLOCAR ETIQUETAS COM CIRCUITOS E QUADROS NAS TOMADAS
8 - COLOCAR ANILHAS NOS CABOS DOS QUADROS E NOS CIRCUÍTOS TERMINAIS
9 - OS PONTOS DE ILUMINAÇÃO DO PROJETO ELÉTRICO SÃO PARA DIMENSIONAMENTO DOS CIRCUÍTOS (FIAÇÃO E DISJUNTORES); PARA INSTALAÇÃO NO GESSO UTILIZAR AS LAMPADAS DO QUANTITATIVO DO LUMINOTÉCNICO

OBSERVAÇÃO : * O TRAJETO DOS PAINÉIS SOLARES SAINDO DO MEDIDOR (BIDIRECIONAL) E INDO ATÉ A COBERTURA SERÁ TRAÇADO EM OBRA. ESCOLHER O MELHOR TRAJETO PARA CUSTO BENEFÍCIO
*** DEIXAR ESPAÇO PARA DISJUNTORES DPS PARA SISTEMA FOTOVOLTÁICO**
*** ESCOLHER O MELHOR TRAJETO PARA A REDE DE DADOS E TV TAMBÉM**

NOTA 01
CONDUÍTE DE TV SOBE ATÉ A COBERTURA.
DIRECIONAR O MELHOR CAMINHO

NOTA 02
TENSÃO DE EMPREENDIMENTO
127/220V

NOTA 03
PLOTRAR COLORIDO

NOTA 04
DEMAIS ESPECIFICAÇÕES DO GERADOR E DA ÁREA QUE SERÁ INSTALADO DEVE SER VERIFICADO COM O ENGENHIEIRO DURANTE A COMPRA E INSTALAÇÃO

NOTA 05
PROJETO MODELO - SEGUIR NORMA CONFORME A REGIÃO QUE FOR EXECUTAR

NOTA 01
CONTRATAR UMA EMPRESA ESPECIALIZADA EM PLACAS FOTOVOLTAICAS

PROJETO DE LÓGICA
O projeto de lógica (internet, tv e telefonia) não é feito o dimensionamento, apenas a distribuição dos condutos.

NORMAS DA ABNT PARA PROJETOS ELÉTRICOS
NBR5410 - INSTALAÇÕES ELÉTRICAS DE BAIXA TENSÃO.
NBR 5419 - PROTEÇÃO DE ESTRUTURAS CONTRA DESCARGAS ATMOSFÉRICAS.
NBR 13570- INSTALAÇÕES ELÉTRICAS EM LOCAIS DE AFLUÊNCIA DE PUBLICO- REQUISITOS ESPECÍFICOS
NR 10- SEGURANÇA EM INSTALAÇÕES E SERVIÇOS EM ELETRICIDADE
NBR NM 247 - CABOS ISOLADOS COM POLICLORETO DE VINILA (PVC) PARA TENSÃO NOMINAIS ATÉ 450/750V

EXECUÇÃO
1- A EXECUÇÃO DEVERÁ SER FEITA POR PROFISSIONAL HABILITADO, E O MESMO DEVERÁ TOMAR CONHECIMENTO DE TODAS AS PRANCHAS DO PROJETO REFERENTE A OBRA E NORMAS.
2- VERIFICAR MEDIDAS NO LOCAL.
3- TODOS OS NÍVEIS DEVERÃO SER OBSERVADOS NO PROJETO ARQUITETÔNICO
4- A ALIMENTAÇÃO DEVE SER LIGADA EM REDE JÁ EXISTENTE, SENDO QUE A MESMA DEVERÁ SER VISTORIADA PELO A.R.T

Legenda de condutos - PAVIMENTO TÉRREO	
Lógica	
	Direta
	Teto
	Média
	Baixa
	Piso
TV Cabo	
	Teto

DEIXAR UM TUBO DE PVC ENTRE AS CAIXAR PARA PASSAGEM DE COBOS HDMI

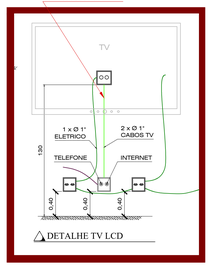

DETALHE TV LCD

PROJETO ELÉTRICO - REDE/TV

PROJETO ELÉTRICO	CONTRATADO: Lucas Castelo Mota	CLIENTE: SECRETARIA DE ATENÇÃO ESPECIALIZADA A SAÚDE	3
	Endereço: Rua: Afonso Celso de Souza Mattheus,60 Residencial Greenville, Poços de Caldas MG	OBRA: MINISTÉRIO DA SAÚDE	
Contratado. CREA - 141054978-0	Telefone: Cel.: (35)99823-4022 Email: lucasmota.projetos@gmail.com	PROJETO: MATERNIDADE - PORTE 1	Número Cliente: 11/2024

	PRO	VERIF	APROV
DATA	10/06/2024	10/06/2024	
NOME			
REVIS.			

UNIDADE: (EXCETO INDICADO) cm
REFERÊNCIA: (1°DIEDRO)

TÍTULO:
PLANTA DE PONTOS DE REDE LÓGICA E TV DO PAVIMENTO SUPERIOR

ELE	ESCALA: INDICADAS NO DESENHO	DESENHO NÚMERO: 00001	MOD: EST	REVISÃO: 00	FOLHA: 01/03